Le kit du Support d'équipement nVent CADDY Pyramid, 4 embases – PEK4B (360426)

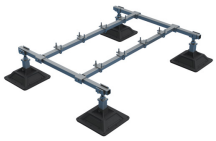

- Le kit comprend des embases, un bâti et des attaches pour support d'équipement
- S'assemble et s'ajuste à la taille et à la hauteur souhaitées en quelques minutes par une seule personne à l'aide d'un seul outil
- Les attaches innovantes des supports d'équipement et des traverses permettent un montage rapide
- La plaque intégrale en mousse fournit une interface douce pour tous les types de toit
- Galvanisé à chaud et traité avec un agent anti-UV pour des performances durables
- Le support assemblé peut être soulevé en une seule fois et facilement déplacé

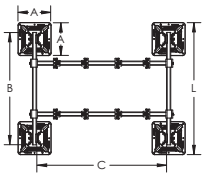

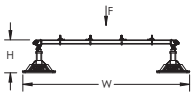

Référence	PEK4B
Numéro d'Article	360426
Matériau	Acier Polypropylène Polyéthylène
Finition	Galvanisé à chaud
Température	-34 à 54 °C
Hauteur (H)	305 – 457 mm
Longueur (L)	1 257 mm
Embase (A)	314 mm x 4 pc
Tube carré (B)	1 067 mm x 2 pc
Liaison transversales (C)	1 232 mm x 2 pc
Largeur (W)	1 588 mm
Surface	0,36 m²
Poids unitaire	36 kg
Charge Statique Maximale (F)	4 980 N
Certifications	ITB

Référence	PEK4B
Quantité Standard d'Emballage	1 pc
UPC	78285684535
EAN-13	8711893128994

La charge statique doit être stable et uniformément distribuée sur le châssis.

AVERTISSEMENT
Les produits nVent doivent être installés et utilisés conformément aux recommandations prévues par les fiches d'instruction et le matériel de formation desdits produits. Les fiches d'instruction sont disponibles sur www.erico.com et auprès des représentants du service client nVent. Tout défaut d'installation, d'utilisation, d'application et toute défaillance à satisfaire les instructions et avertissements du groupe nVent sont susceptibles d'entraîner un dysfonctionnement, un dommage matériel, un dommage corporel grave ou la mort, et/ou d'annuler tout type de garantie.

© 2021 nVent All rights reserved
nVent, nVent CADDY, nVent ERICO, nVent ERIFLEX and nVent LENTON are owned by nVent or its global affiliates.
All other trademarks are the property of their respective owners. nVent reserves the right to change specifications without prior notice.