



46 rue Robert Geffre  
Zone du fief du passage BP 2097  
17010 La Rochelle – France  
Tél. 05.46.44.15.92

## DECLARATION UE DE CONFORMITE

«Un équipement de protection individuelle (EPI) est un dispositif ou un moyen destiné à être porté ou être tenu par une personne en vue de la protéger contre un ou plusieurs risques susceptibles de menacer sa santé ainsi que sa sécurité»

En qualité de fabricant de vêtements de protection situé :  
46 rue Robert Geffre Zone du fief du passage  
17010 La Rochelle – France

Nous déclarons que l'équipement de protection individuelle neuf suivant :

### PANTALON MAGMA FR - CH – STAT - ARC

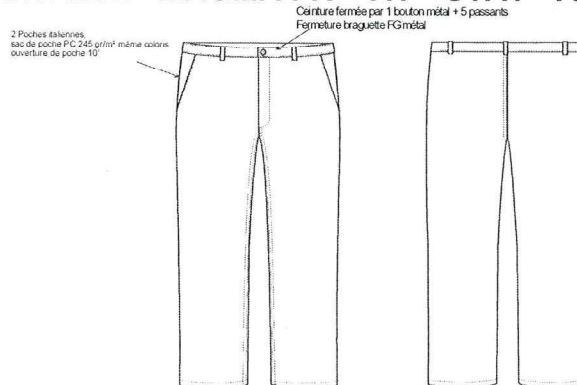

est un EPI de catégorie 3 conforme à la législation d'harmonisation de l'Union, par l'application du règlement européen EPI n°2016/425 du Parlement Européen et du Conseil du 9 mars 2016, relatif aux Equipements de Protection Individuelle.

est soumis à la procédure d'évaluation annuelle de la conformité au type sur la base du contrôle interne de la production et de contrôles supervisés du produit selon les modalités du module C2,

CENTEXBEL, Organisme Notifié n°0493, situé Technologiepark 70, 9052 Zwijnaarde, en Belgique, a effectué l'examen CE de type et a établi l'Attestation d'Examen CE de Type n° n°033/2014/1767.

Cet EPI répond aux normes harmonisées suivantes :



A1B1C1D0E1F1  
ISO EN 11612  
2008



A1 + Classe 1  
ISO EN 11611  
2007



Type 6  
EN 13034  
(2005)+A1  
2009



EN 1149-5  
2008



Classe 1  
IEC 61482-2-  
2009

Fait à La Rochelle, le 09/04/2019,  
Par Cyriaque Leman, Président Directeur Général

Signature et cachet de l'entreprise

**SAS P.B.V.**

46 RUE ROBERT GEFFRE  
ZONE DU FIEF DU PASSAGE  
B.P. 2097 - 17010 LA ROCHELLE CEDEX 1  
TÉL. : 05 46 44 15 92 - FAX : 05 46 44 16 94  
E-mail : pbv17@wanadoo.fr

SAS AU CAPITAL DE 24 000 €  
RCS LA ROCHELLE 334 298 270 - RM 334 298 270 RM 17  
N° TVA intracommunautaire : FR 85 - 334 298 270



46 rue Robert Geffre  
Zone du fief du passage BP 2097  
17010 La Rochelle – France  
Tél. 05.46.44.15.92

## DECLARATION UE DE CONFORMITE

«Un équipement de protection individuelle (EPI) est un dispositif ou un moyen destiné à être porté ou être tenu par une personne en vue de la protéger contre un ou plusieurs risques susceptibles de menacer sa santé ainsi que sa sécurité»

En qualité de fabricant de vêtements de protection situé :  
**46 rue Robert Geffre Zone du fief du passage**  
**17010 La Rochelle – France**

Nous déclarons que l'équipement de protection individuelle neuf suivant :

### BLOUSON / VESTE MAGMA FR - CH – STAT - ARC

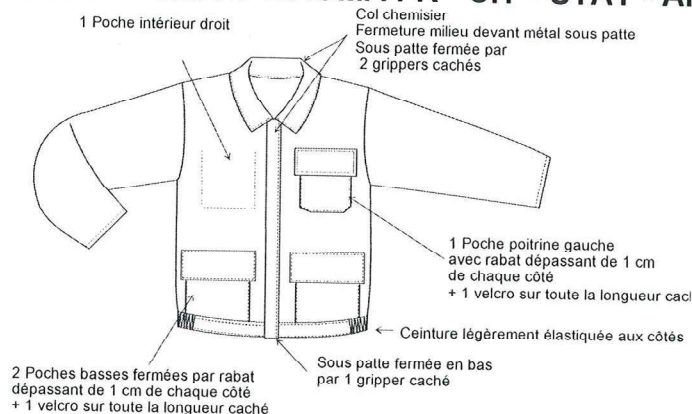

est un EPI de catégorie 3 conforme à la législation d'harmonisation de l'Union, par l'application du règlement européen EPI n°2016/425 du Parlement Européen et du Conseil du 9 mars 2016, relatif aux Equipements de Protection Individuelle.

est soumis à la procédure d'évaluation annuelle de la conformité au type sur la base du contrôle interne de la production et de contrôles supervisés du produit selon les modalités du module C2,

CENTEXBEL, Organisme Notifié n°0493, situé Technologiepark 70, 9052 Zwijnaarde, en Belgique, a effectué l'examen CE de type et a établi l'Attestation d'Examen CE de Type n°033/2014/1767.

Cet EPI répond aux normes harmonisées suivantes :



A1B1C1D0E1F1  
ISO EN 11612  
2008



A1 + Classe 1  
ISO EN 11611  
2007



Type 6  
EN 13034  
(2005)+A1  
2009



EN 1149-5  
2008



Classe 1  
IEC 61482-2-  
2009

Fait à La Rochelle, le 09/04/2019,  
Par Cyriaque Leman, Président Directeur Général

*Signature et cachet de l'entreprise*

**SAS P.B.V.**

46 RUE ROBERT GEFFRE  
ZONE DU FIEF DU PASSAGE  
B.P. 2097 - 17010 LA ROCHELLE CEDEX 1  
TÉL. : 05 46 44 15 92 - FAX : 05 46 44 16 94  
E-mail : pbv17@wanadoo.fr

SAS AU CAPITAL DE 24 000 €  
RCS LA ROCHELLE 334 298 270 - RM 334 298 270 RM 17  
N° TVA intracommunautaire : FR 85 - 334 298 270



**46 rue Robert Geffre**  
**Zone du fief du passage BP 2097**  
**17010 La Rochelle – France**  
**Tél. 05.46.44.15.92**

## DECLARATION UE DE CONFORMITE

«Un équipement de protection individuelle (EPI) est un dispositif ou un moyen destiné à être porté ou être tenu par une personne en vue de la protéger contre un ou plusieurs risques susceptibles de menacer sa santé ainsi que sa sécurité»

En qualité de fabricant de vêtements de protection situé :  
**46 rue Robert Geffre Zone du fief du passage**  
**17010 La Rochelle – France**

Nous déclarons que l'équipement de protection individuelle neuf suivant :

### COMBINAISON MAGMA FR - CH – STAT - ARC

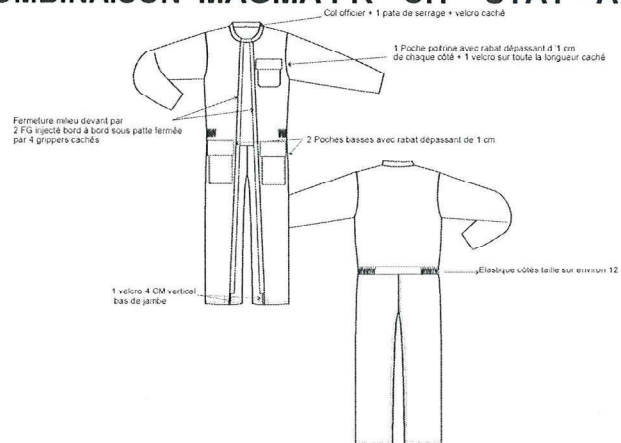

est un EPI de catégorie 3 conforme à la législation d'harmonisation de l'Union, par l'application du règlement européen EPI n°2016/425 du Parlement Européen et du Conseil du 9 mars 2016, relatif aux Equipements de Protection Individuelle.

est soumis à la procédure d'évaluation annuelle de la conformité au type sur la base du contrôle interne de la production et de contrôles supervisés du produit selon les modalités du module C2,

CENTEXBEL, Organisme Notifié n°0493, situé Technologiepark 70, 9052 Zwijnaarde, en Belgique, a effectué l'examen CE de type et a établi l'Attestation d'Examen CE de Type n° n°033/2014/1768.

Cet EPI répond aux normes harmonisées suivantes :



**A1B1C1D0E1F1**  
**ISO EN 11612**  
**2008**



**A1 + Classe 1**  
**ISO EN 11611**  
**2007**



**Type 6**  
**EN 13034**  
**(2005)+A1**  
**2009**



**EN 1149-5**  
**2008**



**Classe 1**  
**IEC 61482-2-**  
**2009**

Fait à La Rochelle, le 09/04/2019,  
Par Cyriaque Leman, Président Directeur Général

*Signature et cachet de l'entreprise*

**SAS P.B.V.**

46 RUE ROBERT GEFFRE  
ZONE DU FIEF DU PASSAGE  
B.P. 2097 - 17010 LA ROCHELLE CEDEX 1  
TÉL. : 05 46 44 15 92 - FAX : 05 46 44 16 94  
E-mail : pbv17@wanadoo.fr

SAS AU CAPITAL DE 24 000 €  
RCS LA ROCHELLE 334 298 270 - RM 334 298 270 RM 17  
N° TVA intracommunautaire : FR 85 - 334 298 270